



PROF. FELICE ROBERTO GRASSI

IL SENO MASCELLARE GRANDE RIALZO CON BOTOLA VESTIBOLARE E MINI RIALZO PER VIA CRESTALE

POWERED BY



e20 Event Planner and Partner of
African Society of Dentistry and Implantology

14 CREDITI ECM - OBIETTIVI FORMATIVI DI SISTEMA

grassigenova2018.e20srl.com

CORSO DI IMPLANTOLOGIA

SCHEDA DI ISCRIZIONE CORSO GRASSI - 11-12 MAGGIO 2018 -GENOVA

Compilare in STAMPATELLO e in tutte le sue parti e inviare:

• FAX 010 5370882 • TELEFONO 010 5960362 • MAIL fax@e20srl.com • WEB www.e20srl.com • APP scaricare l'App e20 News

Le iscrizioni saranno ritenute valide solo se accompagnate dalla quota di iscrizione o dalla fotocopia del bonifico.

..... NOME COGNOME CELLULARE
..... E-MAIL CODICE FISCALE DATA
..... TELEFONO STUDIO CITTÀ PROVINCIA
	 FIRMA

Autorizzo l'uso dei miei dati personali per la spedizione di pubblicazioni tecniche e l'invio di mailing ai sensi della legge 196/03 sul trattamento dei dati personali.

INFORMAZIONI

SEGRETERIA ORGANIZZATIVA

e20 S.r.l. Via A. Cecchi, 4/7 scala B - 16129 Genova
Tel. +39 010 5960362 - Fax +39 010 5370882
Mail: info@e20srl.com - C.F. e P.I. 01236330997



MODALITÀ DI PAGAMENTO

- assegno bancario NON TRASFERIBILE
- bonifico bancario sul C/C e20 S.r.l. Carispezia - Credit Agricole
Agenzia 1- Genova IBAN: IT75B0603001486000046670093
- pagamento on-line con Carta di Credito tramite il sito www.e20srl.com

SEDE CONGRESSUALE



Via A. Cecchi 126 cancello
16129 Genova
tel. 010 5960362

QUOTE

Corso accreditato per 20 Odontoiatri

€ 400 + IVA COMPRESA

In caso di mancata partecipazione verrà effettuato un rimborso al netto dei diritti di Segreteria (50% della quota di iscrizione iva compresa) solo se la disdetta scritta sarà pervenuta alla Segreteria entro e non oltre una settimana dallo svolgimento dell'evento. Le iscrizioni saranno ritenute valide solo se accompagnate dalla quota di iscrizione o dalla fotocopia del bonifico.

Scarica la nostra **App gratuita e20news**
sarai sempre aggiornato sui nostri corsi e congressi

CURRICULUM VITAE PROF. FELICE ROBERTO GRASSI

Professore Ordinario presso il CLSOPD dell'Università degli Studi di Bari. Già Direttore del Dipartimento di Odontostomatologia e Chirurgia e Direttore del Dipartimento di Metodologia Clinica e Tecnologie Medico-Chirurgiche (DIMETEC). Socio attivo della Società Italiana di Parodontologia; membro della Società Europea di Parodontologia. Socio attivo della Società Italiana di Chirurgia Orale (SICO). Socio attivo dell'Accademia Italiana di Odontoiatria al Microscopio (AIOM); Socio attivo CAI Academy; Socio attivo della Società Italiana di Chirurgia Orale ed Implantologia (SICO). Socio onorario dell'Associazione Igienisti Dentali Italiani. Assistant Professor presso la University of New York-Buffalo. Adjunct Associate Professor presso il Dipartimento di Odontoiatria Restaurativa dell'“University of Medicine & Dentistry” del New Jersey. Visiting Professor University of Michigan-Ann Arbor. Autore di oltre 120 pubblicazioni scientifiche nazionali ed internazionali e di oltre dieci libri di testo editi da diverse case editrici. Relatore in numerosi congressi nazionali ed esteri.

ABSTRACT

L'implantologia orale è una scienza in continua evoluzione che cerca soluzioni alle sfide cliniche. Una sfida comune è la riabilitazione di creste mascellari atrofiche con deficit in altezza verticale. Il corso pone l'accento in primis sui dettagli importanti dell'anatomia del mascellare superiore e del seno mascellare così da poter controllare e gestire al meglio la sede in cui ci troviamo ad operare e i potenziali rischi. Indicazioni, controindicazioni e valutazioni delle diverse tecniche verranno sviscerate anche con l'aiuto di classificazioni e di modelli di riassorbimento osseo così come verranno indicate le caratteristiche dei differenti materiali da innesto. Attraverso un intervento in live surgery i corsisti verranno guidati nella chirurgia step by step con la possibilità di interagire in tempo reale con l'operatore. Verrà posta l'attenzione sul disegno della botola e sullo scollamento della membrana schneideriana. L'esame del caso ci darà l'indicazione per decidere se inserire allo stesso tempo chirurgico anche gli impianti.

KIT CHIRURGICO

STRUMENTARIO PER ESERCITAZIONE

- Manico porta lame bisturi ergonomici sezione rotonda
- Lame bisturi modello 15C confezionate singolarmente e sterili
- Scollatore parodontale Prichard modificato Labanca. Manico ergonomico sezione rotonda
- Pinzetta chirurgica per tessuti 1x2, modello Adson n. 42
- Goldman fox 11 e 7
- porta aghi castroviejo
- suture 4-0



PROGRAMMA

PARTE TEORICA

incontro venerdì dalle ore 14.00 alle ore 18.30

RIALZO DEL SENO MASCELLARE, ANATOMIA E TECNICHE A CONFRONTO

- cenni di anatomia e fisiologia del seno mascellare
- le indagini cliniche e radiologiche
- indicazioni e controindicazioni
- procedure di sinus lift, tecniche a confronto: piezosurgery, Baloon

16.00 -16.30 Coffee break

- idropneumatica, fresa deka
- lo strumentario chirurgico
- gestione delle complicanze
- sessione video delle tecniche operative

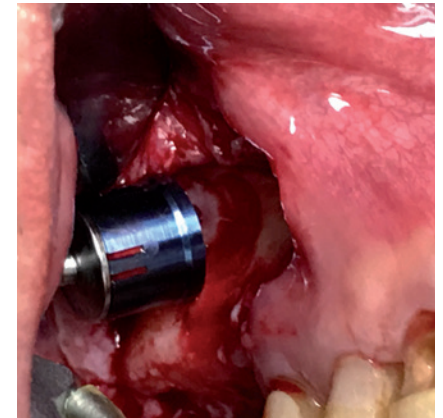
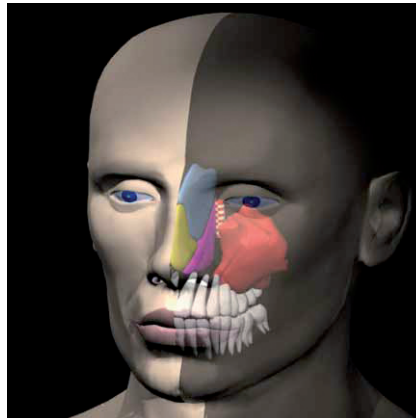

PARTE PRATICA

Sabato dalle ore 9.00 alle ore 14.00

CASO CLINICO RIPRESO IN LIVE-AIR

- Discussione del caso clinico con esami radiologici e modelli studio
- Operazione live air

11.30 -12.00 Brunch

- Discussione e domande dei partecipanti

